

Lanzamiento Sitio IDE de Gore Coquimbo



Carolina Pía Villagrán
José Jofré Sapiain



División de Planificación y Desarrollo Regional
Gobierno Regional de Coquimbo

06 de Diciembre 2018

An aerial photograph of a coastal town, likely in Chile, showing a row of houses with swimming pools along a road that runs parallel to the ocean. The houses have various roof colors, and the pools are mostly blue. The ocean is a deep blue-green color. The town is situated on a slight incline, with some houses having terraces overlooking the water. The overall scene is a mix of residential development and natural coastal environment.

Contexto

- Transformación Digital
- Sacar provecho de las tendencias digitales en comunicación
- Facilitar el Acceso
- Difundir la Región de Coquimbo
- Dar Dinamismo las Información Territorial Regional

DESARROLLO DESCARGAS TERRITORIO REGIÓN DE COQUIMBO
INFORMACIÓN ESPACIAL INFORMACION TERRITORIAL ACCESO
MAPAS **GESTIÓN** PLANIFICACIÓN EFICIENCIA DATOS
COMUNAS INTERACTIVO **IDE** DESARROLLO LOCALIZAR
VISORES ONLINE **WEB** GEO-TECNOLOGÍAS ANÁLISIS USUARIOS
DATOS ABIERTOS INFRAESTRUCTURA DE DATOS CIUDADANÍA RIESGOS

IDE GORE COQUIMBO

[Video](#)

<https://www.gorecoquimbo.cl/ide>

IDE Infraestructura de
Datos Espaciales
GORE COQUIMBO

¿Dónde Queríamos Apuntar? ... revisiones de sitios y visores

guro | www.ide.cl



Ministerio de Bienes Nacionales



IDE CHILE
Infraestructura de Datos Geospaciales

INICIO

ACERCA DE

IDES EN CHILE

GEONODO

NOTICIAS

DESCARGAS

VÍNCULOS

CONTACTO



Seminario Internacional

"FORTALECIMIENTO DE LA INFRAESTRUCTURA DE DATOS GEOESPACIALES DE CHILE PARA APOYAR LA GESTIÓN PÚBLICA EN EL TERRITORIO"

[Ver Videos y Presentaciones](#)



CHILE LO HACEMOS TODOS



IDE CHILE
Infraestructura de Datos Geospaciales

Ministerio de Bienes Nacionales

Geoportal de Chile
Catálogo Nacional

Geoportal de Chile
Visor de Mapas

Descarga Información Geográfica

Últimos Artículos

Mesa SNIT de Atacama realiza taller de validación en Modelo de Gestión

IDE Chile

La instancia busca ajustar y aprobar dicho modelo para su consolidación.

Ningún Comentario



5.0/5 Rating (1 votos)

Artículos Más Leídos

Disponible nuevo servicio de mapas de "Puntos SIRGAS IGM" en Geoportal de Chile

IDE Chile

Dentro de las iniciativas tendientes a alcanzar la interoperabilidad de la información geográfica del Estado, se ha procedido a conectar al Visor de Mapas del Geoportal de...

8 Comentarios



3.2/5 Rating (47 votos)



IDE Chile





Visor Vías de Evacuación

Entrega las vías de evacuación en zonas costeras expuestas a inundación potencial de tsunami.



Ingresar Dirección, Comuna

1

Vías de Evacuación Actual: Peña...

...

2

Vías de Evacuación Actual: Los Ja...

...

3

Vías de Evacuación Actual: Peña...

...

4

Vías de Evacuación Actual: Los L...

...

5

Vías de Evacuación Actual: Gerón...

...

6

Vías de Evacuación Actual: Aven...

...

7

Vías de Evacuación Actual: La Ca...

...



Twitter IDEGorecoquimbo

idegorecoquimbo retweeteó



Conoce la importancia de la información territorial en el siguiente video del Sistema Nacional de Coordinación de Información Territorial SNIT @IDE_Chile del @MinisterioBBNN youtu.be/3X_IESO1J0g



2 ago. 2018



Bienvenido a #idegorecoquimbo, síguenos en Twitter!

26 nov. 2018



¿Quiénes somos?

¿Cuál es su utilidad?

¿Cómo se gesta?

¿Quiénes somos?

Somos la plataforma con la mayor cantidad de visores con información territorial de la Región de Coquimbo.

La IDE del Gobierno Regional de Coquimbo, se refiere a un marco de trabajo compuesto por todas las instituciones que gestionan, intercambian y generan información territorial regional, ésta es una iniciativa que ayudará a impulsar las coordinaciones en materia información espacial, y orientar a los usuarios a acceder a diversas fuentes de cada servicio público.

Este trabajo es impulsado desde la región, y según requerimientos surgidos en ella, no obstante, los formatos de datos y tecnologías, se conjugan con el trabajo de otras regiones del país, y de la Infraestructura de Datos Espaciales de Chile (IDE-CHILE), quienes han apoyado

Una avance a la transformación digital

Aspecto Positivo

- Fuente de Datos durante 4 años de Convenio de Desempeño Colectivo Institucional.
- Descomprimió las solicitudes del Mapa Base Regional y la Zonificación de Uso del Borde Costero.
- Comenzamos a establecer el concepto de IDE Regional.

Aspecto Negativo

- Sitio **No Responsivo**, mantiene la configuración web en celulares. No es amigable.
- No tenía sección de descargas de información.

(2016 – 2017 Sondeos de necesidades de información por parte de las instituciones públicas)

- Estructura de código informático Difícil de configurar (no escalable y difícil de reproducir)
- Orientación Web.



3.816 2017
28% móvil
72% internet

Mejoramos la forma de acceder a la Información Regional

Visor de Mapas



**25
Servicios de
mapas web**

Descarga



**10
Capas de
Información**

**Datos
Comunales**



**Proponemos un
Impuso de datos a
nivel Comunal**

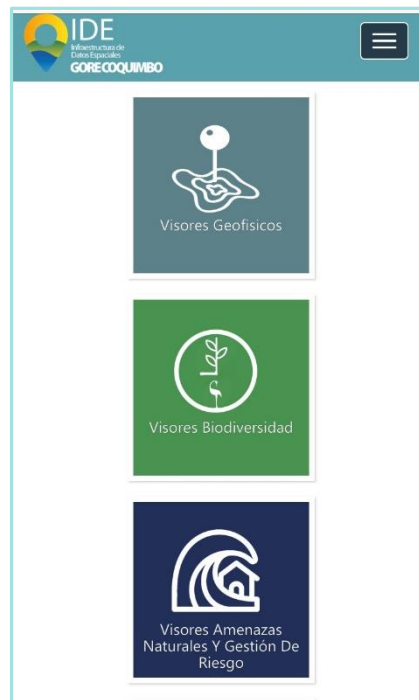
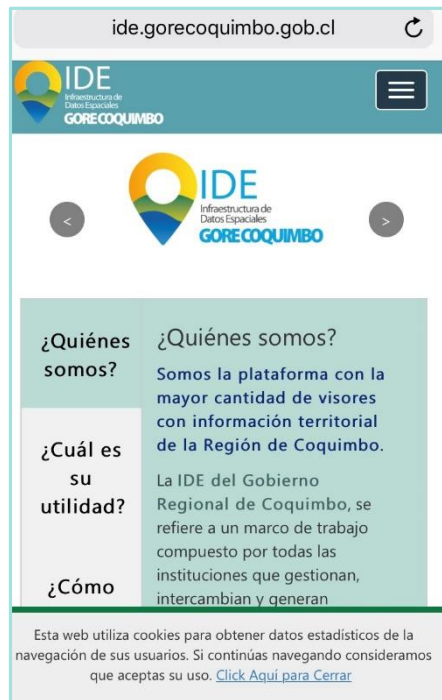

Visores dinámicos y mejorados

Mapa Base Regional

Mapa Hidrología y Cuencas

Mapa Biodiversidad (Sitios Oficiales)

Red de Humedales

Residuos (Relleno Sanitarios y Vertedero)

Visor Vías de Evacuación

Iglesias con Valor Patrimonial

Mapa Camino a Gabriela Mistral

Road to Gabriela Mistral Map

Mapa Atractivos Turístico Regional

Estado de los Embalses

Caletas Pesqueras

Establecimientos Educativos

Red de Salud Asistencial

Visor Territorios PIRDT

a Junio 2018.

Iniciativas del PRG Terminadas (Diciembre 2017)

Visor Comparativo de Datos Comunales de los Censos 1992,2002 y 2017

Visor Resultados de Población del Censo 2017

Mapa de Observatorios Astronómicos

Visor "Evolución Mancha Urbana 1947 a 2015 - Conurbación La Serena- Coquimbo"

Buscador de Localidades en la Región de Coquimbo

Servicios Públicos de la Región de Coquimbo

Zonificación de Uso del Borde Costero

Visor Plan Regional de Desarrollo Urbano - PRDU

Visor de Iniciativas de Inversión con Mayor Avance Físico a Junio 2018.

Contexto Marco de trabajo de una IDE Regional

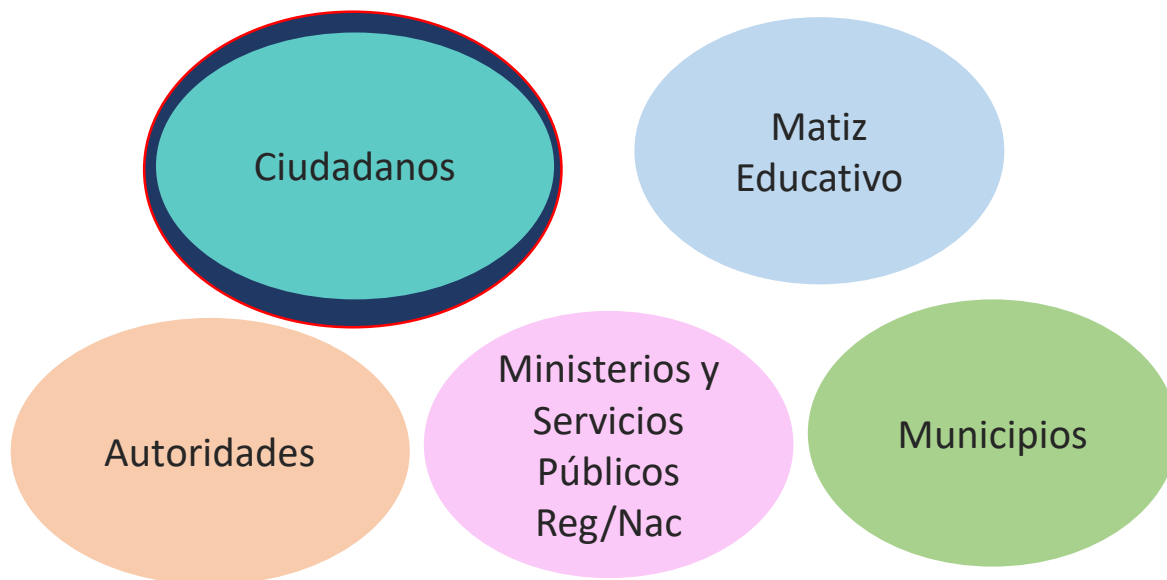

Ejes Centrales de una IDE

1. Fortalecimiento de capacidades (mejoramiento interno y externo)
2. Coordinaciones Institucionales
3. Información Territorial Regional
4. Tecnologías para el Acceso y Gestión de Información Regional
5. Difusión
6. Capacitaciones

2018

3 4 5

2019

1 2 6



Gobierno Regional de Coquimbo

Jefe de División
Planificación y Desarrollo
Territorial

José Cáceres Rojas, Ingeniero
Comercial

Jefa de Departamento de
Planificación y Análisis
Territorial

Paula Martínez Vega,
Arquitecto

Encargada de Unidad
Gestión de Información
Territorial - Departamento
de Planificación y Análisis
Territorial

Carolina Villagrán Colina,
Geógrafa

Desarrollos Informáticos
Unidad Gestión de
Información Territorial -
Departamento de
Planificación y Análisis
Territorial

José Jofré Sapiain, Ingeniero
Civil Informático

Profesionales

ideregional@gorecoquimbo.cl
cvillagran@gorecoquimbo.cl

Jefatura

jcaceres@gorecoquimbo.cl
pmartinez@gorecoquimbo.cl



GRACIAS



Los investigadores, que descubrieron los restos del naufragado barco, aspiran a implementar una serie de hitos para dar a conocer más detalles y relatos del accidente en alta mar que le costó la vida a 500 personas, en el año 1922.



noviembre de 2018

Con la inauguración de las etapas 3 y 4 del Condominio Talinay, y a través de un programa impulsado por el Gobierno junto a la empresa privada, se avanza en la integración social de familias que contaban con subsidio pero no habían podido hacerlo efectivo.



noviembre de 2018

A través de la cultura y la lectura se busca conectar e integrar a la Región de Coquimbo con la provincia Argentina de San Juan.



Fondo de Medios 2018



Ver más videos

Noticias Anteriores

Buscar Noticias

Noticias Administración Anterior

