

# PROCESO



Carolina Villagrán Colina – Geógrafa Mg. Geografía  
José Jofré Sapiain – Ing. Civil Informática

Fabian Yañez – Encargado Depto.  
César Gómez – Jefe de División

- División de Planificación y Desarrollo Regional
- Departamento Planificación Estratégica Regional

Abr. 2026





# LÍNEA DE TIEMPO



Licitación que contribuyo en armar una base de datos regional  
**2011**

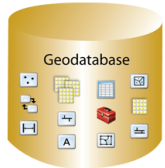

**1era Publicación Mapas Coquimbo Interactivo 2012**

Mejora en el Sitio Web de la IDE Gore Coquimbo **2018**



**Sitio Responsivo Apto para Celulares 2018**

Sección Comunales y RRSS **2019**



**Actualización 2025**

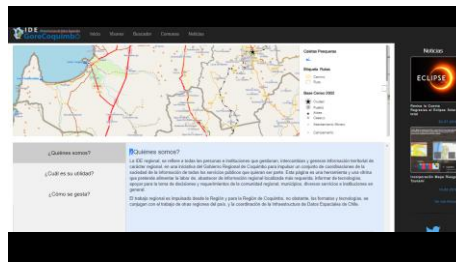
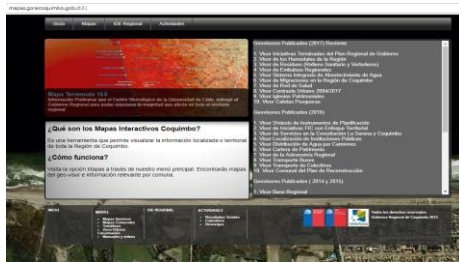

# **Trabajo Interno**

# Arquitectura para el SIG regional

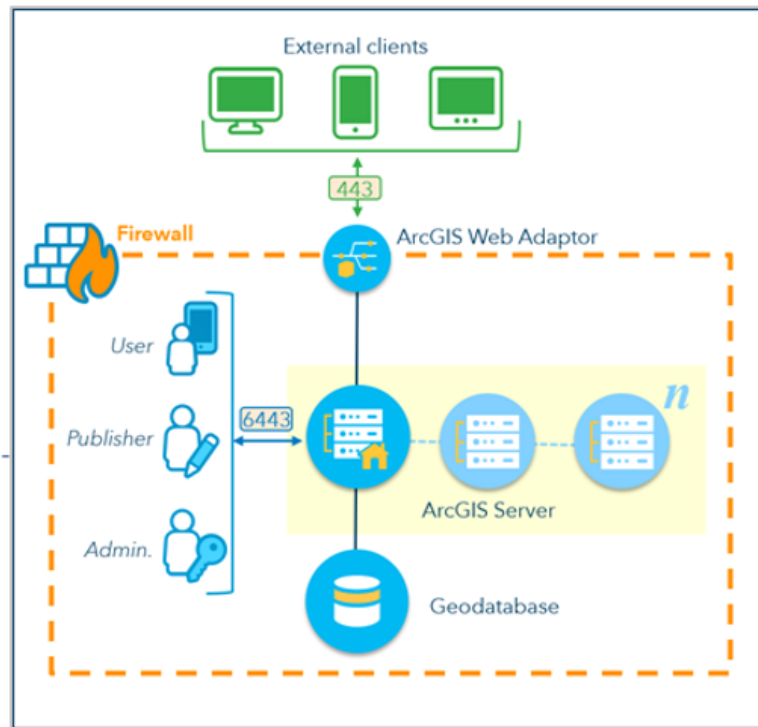
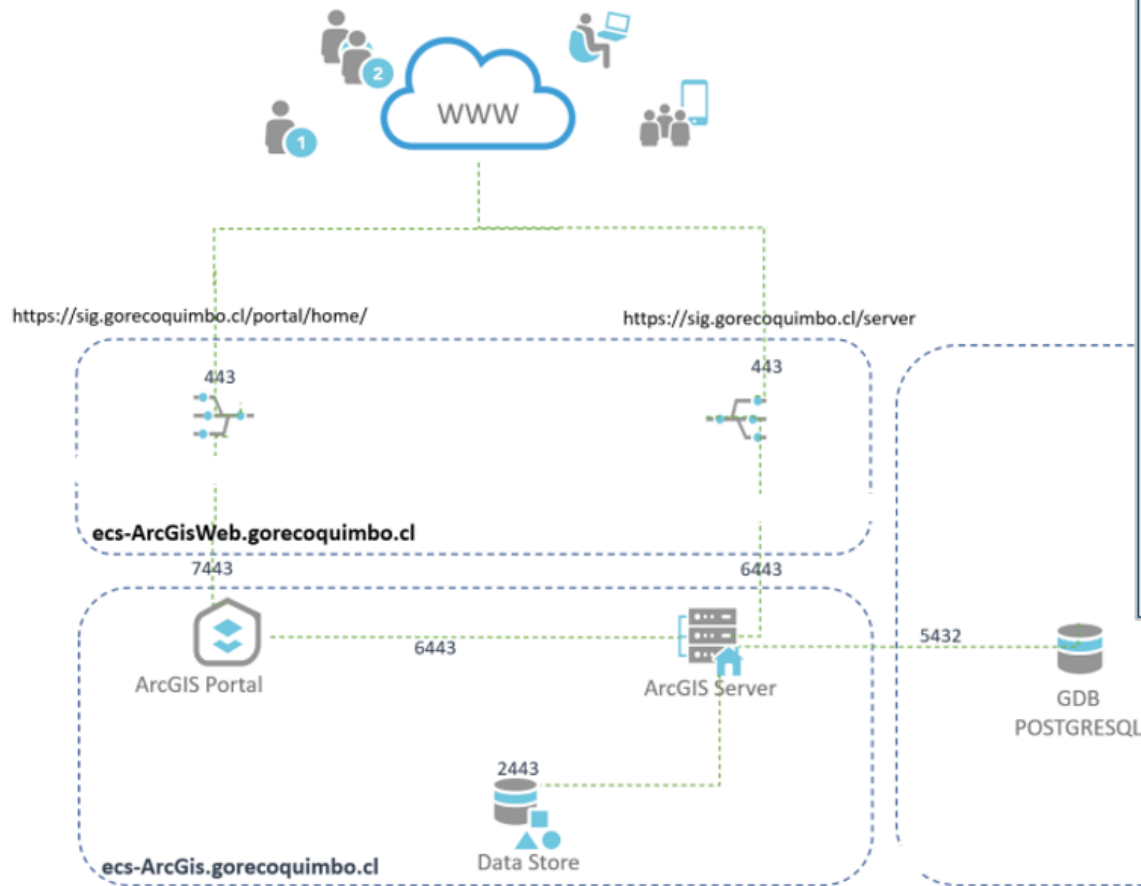

**La funcionalidad se centra en la DIPLADE**

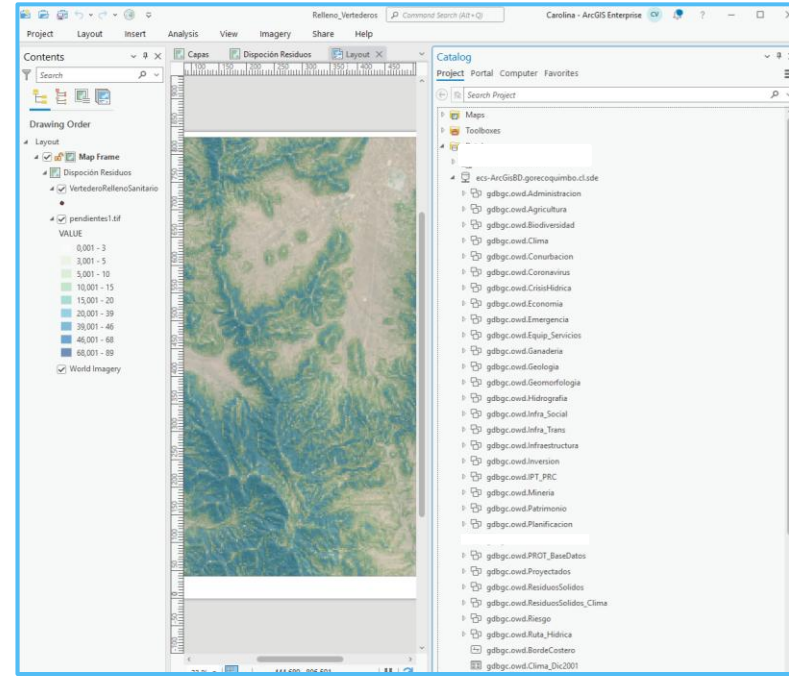
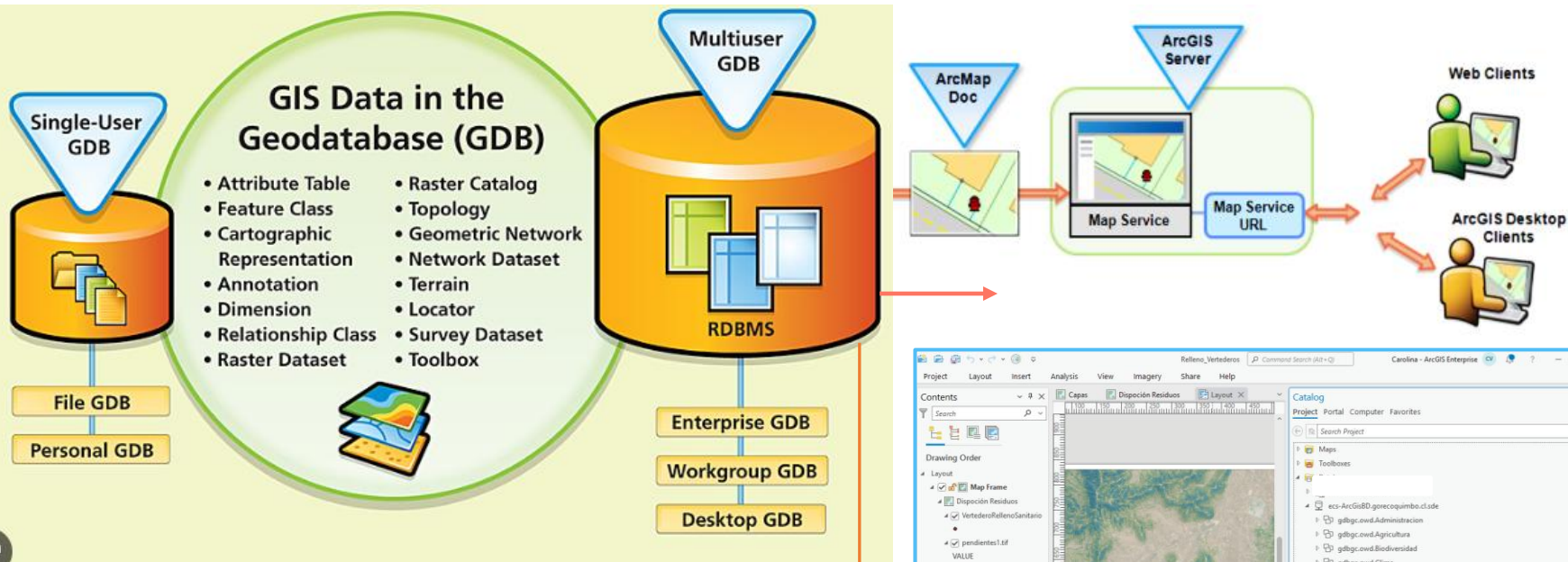

**Usuarios**  
**3 en Gore**  
**5 Suscripciones para**  
**Publicadores**  
 (2 Depto. Planificación  
 Estratégica Regional  
 1 Área Metropolitana)

# **Imagen Externa / Usuarios**

# NECESIDAD DE MEJORAR EL SITIO



**IDE** Infraestructura de Datos Espaciales GORECOQUIMBO

[Inicio](#) [Visores](#) [Buscador](#) [Noticias](#) [Contacto](#)

ERD 2030 Gobierno Regional de Coquimbo Disponible desde los visores de Políticas Regionales, la nueva ERD 2030 Click Aquí para Descargar

**ERD 2030**  
Región de Coquimbo

Instituto Político Pública **IPPUCN**

**IDE CHILE** Infraestructura de Datos Espaciales

**IDE** Infraestructura de Datos Espaciales GORECOQUIMBO

**ATA**

**INE** Instituto Nacional de Estadística - Chile

¿Quiénes somos?

¿Cuál es su utilidad?

¿Cómo se gesta?

¿Quiénes somos?

Somos la plataforma con la mayor cantidad de visores con información territorial de la Región de Coquimbo.

La IDE del Gobierno Regional de Coquimbo, se refiere a un marco de trabajo compuesto por todas las instituciones que gestionan, intercambian y generan información territorial regional, esta es una iniciativa que ayudará a impulsar las coordinaciones en materia información espacial, y orientar a los usuarios a acceder a diversas fuentes de cada servicio público.

Este trabajo es impulsado desde la región, y según requerimientos surgidos en ella, no obstante, los formatos de datos y tecnologías, se conjugan con el trabajo de otras regiones del país, y de la Infraestructura de Datos Espaciales de Chile (IDE-CHILE), quienes han apoyado constantemente a la Región de Coquimbo.

Detrás de la IDE Regional, se encuentran profesionales del Departamento de Planificación Estratégica Regional, perteneciente a la División de Planificación y Desarrollo Regional del Gobierno Regional, allí se encuentra la administración y unidad sostenedora de esta tecnología e información, los esfuerzos son actualizar y proporcionar información a la comunidad en general, instituciones públicas regionales, directivos y autoridad regional. Además,

» Sitio web de mapas y visores vigente desde el 2018.

» Necesidad de Vigencia y nueva funcionalidad para la IDE Regional.

» Presenta limitaciones técnicas y de usabilidad, desactualización

» Cambios tecnológicos

# NECESIDAD DE MEJORAR

## Emergencias Desastres Socio Naturales

Terremoto 16S  
(2015)  
Terremoto 19E  
(2019)  
Escasez Hídrica

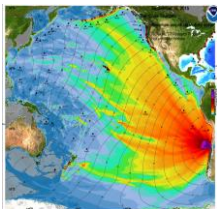

## Trabajo Externo 2028-2019

Apoyar la  
Definición  
de Sitios  
Eclipse 2019



Gobierno define 16 puntos oficiales de observación para el eclipse total de sol del 2 de julio



## Trabajo Interno 2020

Apoyar Coe  
Territorial  
COVID 2020



¿Cómo detonamos un incremento real en su uso y en su valor público?

## Visitas al Sitio Web

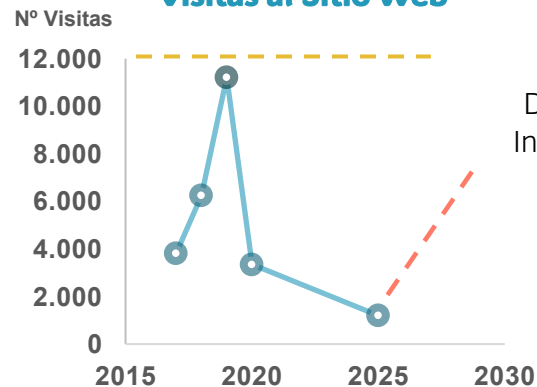

2017 3.816 Visitas  
2018 6.250 Visitas  
2019 11.220 Visitas  
2020 3.351 Visitas  
2025 1.200 Visitas

# PROPUESTA: RENOVACIÓN 2025



<https://ide.gorecoquimbo.cl/>

- »»» **Datos Abiertos, Mejorar Visibilidad y Usos Prácticos**
- »»» **Seguimiento a la ERD al 2030 y Reactivación de temas costeros (CRUBC)**
- »»» **Difusión RRSS, encuestas, feedback, tutoriales**
- »»» **Incrementar la transparencia y fomentar la confianza ciudadana**
- »»» **Diseño centrado en el usuario/ inclusivo**

# Renovación en un contexto regional

 IDE GORECOQUIMBO

[Inicio](#) [Nosotros](#) [Noticias](#) [Visores](#) [Descargas](#) [Contacto](#)

 IDE GORECOQUIMBO

[Inicio](#) [Nosotros](#) [Noticias](#) [Visores](#) [Descargas](#) [Contacto](#)

## Visores



Políticas Públicas



Gestión de Residuos Sólidos



Población Estadística y Social



Área Metropolitana y Conurbación



Ordenamiento y Planificación Territorial



Sectores Productivos y Energía



Infraestructura Equipamientos y Servicios



Turismo y Patrimonio



Gestión de Riesgo de Desastres



Información General y Geofísicos



Medio Ambiente y Biodiversidad

▶ **Seguimiento a la ERD al 2030.**

▶ **Información para diagnósticos y escenarios prospectivos**

▶ **Reactivación de temas costeros (CRUBC)**

▶ **Incrementar la transparencia y fortalecimiento a la confianza institucional**

▶ **Normas ISO para el desarrollo de una IDE**

▶ **Integración Comunas**

## ¿Qué Ganamos con esta renovación?

- **Para equipos internos:**  
decisiones más rápidas y coordinación.
- **Para autoridades:**  
mejor sustento visual y técnico en políticas públicas.
- **Para ciudadanía:**  
transparencia, acceso abierto y confianza institucional.
- **Futuro:**  
Llegando más y mejor al ciudadano.

- » Datos Abiertos, Mejorar Visibilidad y Usos Prácticos
- » Seguimiento a la ERD al 2030 y Reactivación de temas costeros (CRUBC)
- » Difusión RRSS, encuestas, feedback, tutoriales
- » Incrementar la transparencia y fomentar la confianza ciudadana
- » Diseño centrado en el usuario/ inclusivo



# GRACIAS POR SU ATENCIÓN



<https://ide.gorecoquimbo.cl/>